

**SECRETARIA DE ESTADO DA EDUCAÇÃO  
SUPERINTENDÊNCIA DA EDUCAÇÃO  
DEPARTAMENTO DA EDUCAÇÃO DE JOVENS E ADULTOS**

**EXAMES de EJA - Online 2015**

**ORIENTAÇÕES PARA INSCRIÇÕES**

1. Os Exames *Online* ocorrem segundo o estabelecido no Edital nº 54/2015- GS/SEED e, portanto, a documentação e idade para inscrição seguem o regulamentado no referido Edital.
2. Serão realizados em (4) quatro etapas, alternadas entre os Ensinos Fundamental e Médio na estrita condição de um examinando por computador, para cada turno de aplicação, de acordo com o número vagas autorizadas pelo DEJA/SEED, após análise técnica pelo Departamento competente. Esclarecemos que as inscrições não poderão ultrapassar o número liberado pelo DEJA/SEED, pois foram deferidas conforme a capacidade de atendimento do sistema, evitando, assim, que haja sobrecarga e comprometimento de todo o processo.
3. O quadro de Instituições de Ensino, ou CENSE credenciados para oferta dos Exames *Online* e o número de vagas por turno de aplicação para estas Instituições serão informados pela SEED em tempo oportuno.
4. As inscrições devem ser realizadas rigorosamente de acordo com as vagas autorizadas para as Instituições de Ensino, e CENSE credenciados e elencados no item 3, desta orientação, observando que deverá ser inscrito apenas 01 (um) examinando por computador para cada turno de aplicação, de acordo com as vagas liberadas.
5. A disponibilidade de vagas para os Exames *Online* deverá seguir o disposto no Edital nº 54/2015- GS/SEED. As vagas para os Exames *Online* são limitadas, e, portanto caberá à Instituição de Ensino credenciada, o preenchimento das vagas existentes, após o período de recebimento das inscrições observando os critérios dispostos item 2.12, 4.1, 4.2 e 4.3, transcritos abaixo por ordem de prioridade:

*2.12 Para realizar a inscrição para concorrer à seleção de vagas dos Exames Estaduais de EJA/2015 – oferta Online, os(as) candidatos(as) deverão atender, obrigatoriamente, os seguintes requisitos:*

*I. ter **15 (quinze) anos completos** no ato da inscrição, para as provas do Ensino Fundamental;*

*II. ter **18 (dezoito) anos completos** no ato da inscrição, para as provas do Ensino Médio.*

*4.1 Caberão às instituições de ensino credenciadas para ofertar os Exames Estaduais de EJA/2015 – oferta Online o preenchimento das vagas existentes, após o período das inscrições, desde que observado os critérios dispostos no item abaixo.*

4.2 Para o preenchimento das vagas disponibilizadas para os Exames Estaduais de EJA/2015 – oferta Online pelas instituições de ensino credenciadas, considerar-se-á como **critérios de prioridades** as inscrições de:

- I. Trabalhador(a) que comprove, mediante declaração do empregador, a impossibilidade de frequentar um curso de EJA por incompatibilidade ou disponibilidade de tempo;
- II. Candidato(a) matriculado(a) em curso de EJA, na rede estadual ou municipal, que necessite concluir até duas disciplinas, não contempladas na oferta da escola, para obter certificação no nível de ensino cursado;
- III. Candidatos(as) que não frequentam uma escola ou que estejam afastados(as) há mais de 01 (um) ano da instituição de ensino, quando do ato de inscrição;
- IV. Candidatos(as) com deficiências e transtornos, desde que comprovados mediante diagnóstico emitido por especialista;
- V. Candidatos(as) de maior idade.

4.3 Serão **vetadas** as inscrições nos Exames Estaduais de EJA/2015 – oferta Online para aqueles(as) que se enquadrarem em uma das seguintes situações:

- I. Candidato(a) com 15 (quinze) anos incompletos no ato da inscrição para disciplinas do Ensino Fundamental;
- II. Candidato(a) com 18 (dezoito) anos incompletos no ato da inscrição para disciplinas do Ensino Médio;
- III. Candidato(a) com Matrícula ativa no ensino regular, na Rede Pública de Ensino;
- IV. Inscrições simultâneas para os dois níveis de ensino (Fundamental e Médio);
- V. Inscrição na mesma disciplina da EJA em que o(a) candidato(a) estiver matriculado(a) numa escola da Rede Pública de Ensino;
- VI. Inscrição de candidato(a) em outra etapa, na mesma disciplina em que se inscreveu em etapa anterior e faltou à prova sem justificativa para a ausência registrada em Relatório de Aprovados por Disciplina, emitido pelas instituições credenciadas.

6. As inscrições estarão abertas nos períodos discriminados abaixo, conforme o Edital nº 54/2015 – GS/SEED. Os examinandos devem preencher o requerimento de inscrição (utilizar o modelo próprio de requerimento para os Exames Online), anexar cópia do RG e justificativa da participação nos Exames *Online*, observando o disposto nos itens 4 e 5 desta orientação.

<b>Etapas/Níveis</b>	<b>Período de inscrição</b>	<b>Datas dos Exames</b>
1ª - Ensino Fundamental	08/09 à 15/09	24/09/2015
3ª - Ensino Médio	01/10 à 09/10	20/10/2015
2ª - Ensino Fundamental	03/11 à 09/11	18/11/2015
4ª - Ensino Médio	16/11 à 23/11	02/12/2012

7. Os Estabelecimentos que ofertarão os Exames *Online* deverão encaminhar nos períodos discriminados no cronograma abaixo, ofício a ser analisado pelo NRE solicitando a formação de banca especial para aplicação da prova a examinandos com deficiências, informando os procedimentos que serão adotados para o atendimento especializado, e anexando documento emitido por especialista, que comprove e justifique a solicitação. O NRE enviará ofício solicitando banca especial e documentação anexa para apreciação e análise, da Comissão Organizadora dos Exames, conforme prazo do cronograma abaixo via sistema digitalizado (escaneados), no e-mail dos técnicos pedagógicos do DEJA/SEED, responsáveis pelos Exames:

Clarice Coltro - [claricecoltro@seed.pr.gov.br](mailto:claricecoltro@seed.pr.gov.br);

Vanessa Maciejewski - [vanessa.maciejewski@seed.pr.gov.br](mailto:vanessa.maciejewski@seed.pr.gov.br);

Angelo Manfra – [angelomanfra@seed.pr.gov.br](mailto:angelomanfra@seed.pr.gov.br).

#### Cronograma para solicitação de bancas especiais

Etapas / Níveis	Data do Exame	Data limite para encaminhar a solicitação ao NRE	Data limite para encaminhar as solicitações à SEED
1ª - Ensino Fundamental	24/09/2015	15/09	16/09
2ª - Ensino Médio	20/10/2015	09/10	14/10
3ª - Ensino Fundamental	18/11/2015	09/11	10/11
4ª - Ensino Médio	02/12/2015	23/11	24/11

8. Em caso de solicitação de inscrição prevendo os dispositivos da Lei (Parecer 01/09 – CEE, 08/10/09 e Instrução Conjunta 02/2010 - SEED/SUED/DAE) que versa sobre o nome social, o examinando deverá fazer a solicitação por escrito, de próprio punho, indicando o **nome social** a ser utilizado e esta deverá ser anexada ao seu requerimento de inscrição, juntamente com a cópia de seu RG e **será digitado pelo Secretário do Estabelecimento quando da inserção da inscrição no Sistema.**

9. **No dia seguinte, ao término do período de inscrição, respectivo a cada etapa,** a Direção da Instituição de Ensino deve analisar as inscrições e proceder a seleção das mesmas, observando os critérios para participação (*item 5 desta orientação*) e o número de vagas autorizadas, por turno, para cada Instituição credenciada à aplicação dos Exames de EJA *Online* (*item 3 desta orientação*).

10. Após análise e homologação da inscrição, o responsável pelos Exames na Instituição de Ensino deverá inserir **apenas as inscrições deferidas** no sistema SEJA (as inserções das inscrições estarão liberadas no **login e senha do secretário da Instituição**) e emitir o comprovante de inscrição, conforme a rotina a seguir, disponibilizada nos seguintes exemplos das telas:

EJA - Educação de Jovens e Adultos - Mozilla Firefox

Arquivo Editar Exibir Histórico Favoritos Ferramentas Ajuda

Expresso Livre [Expresso Mail] x Expresso Livre [Página Inicial] x EJA - Educação de Jovens e Adultos x +

seja.seed.pr.gov.br/seja/Noticias/index.asp

Mais visitados Primeiros passos Galeria do Web Slice Jogos Livros Digitais Mundo Positivo Músicas Sites Sugeridos

# Eja

Educação de Jovens e Adultos

Angelo Roberto Manfra | 03/09/2015

Menu Login Tela Inicial

Acompanhamento do Aluno

Banco de Questões

Censo Escolar

Consultas

ENCCEJA

Enem

Exames On-line / Convencional

Ferramentas

Manutenção CELEPAR

Prova Supletivo On-line

Relatórios

Relatórios Gerenciais

Usuário

**IMPORTANTE**

**Atualização de Cadastro dos Alunos** - Todos os cadastros dos alunos com matrícula ativa deverão ser atualizados conforme cronograma da Orientação 10\_2015. Qualquer dúvida referente ao cadastro deverá ser encaminhada ao SERE do seu Núcleo

**Importância** - Foi inserido o campo "Bolsa Família" no cadastro, se a sua escola possui alunos que participam do programa, é de extrema importância que seja informado SIM nesse campo.

unicamos que os dados que serão enviados para o censo escolar 2015 serão re-processados hoje (16/07) às 16:00 a pedido da SEED. Por isso, todas as escolas devem executar a rotina de MENU->Censo Escola->Envio dos dados validados e que já podem ser processados. As escolas que já executaram essa rotina não precisam fazê-lo novamente.

Descrição	Total
L - Lançamento Nota Redação	0
M - Consulta Notas	0

**CALENDÁRIO**

dom	seg	ter	qu	qui	sex	sab
		1				5
6	7	8				12
13	14	15	16	17	18	19
20	21	22	23	24	25	26
27	28	29	30			

O atendimento as Escolas será realizado pelos NREs. O atendimento aos problemas técnicos (Página fora do ar, aplicação indisponível e Crystal Report) serao feitos pela Central de Atendimento da Celepar (41) 3200-5007.

14:39

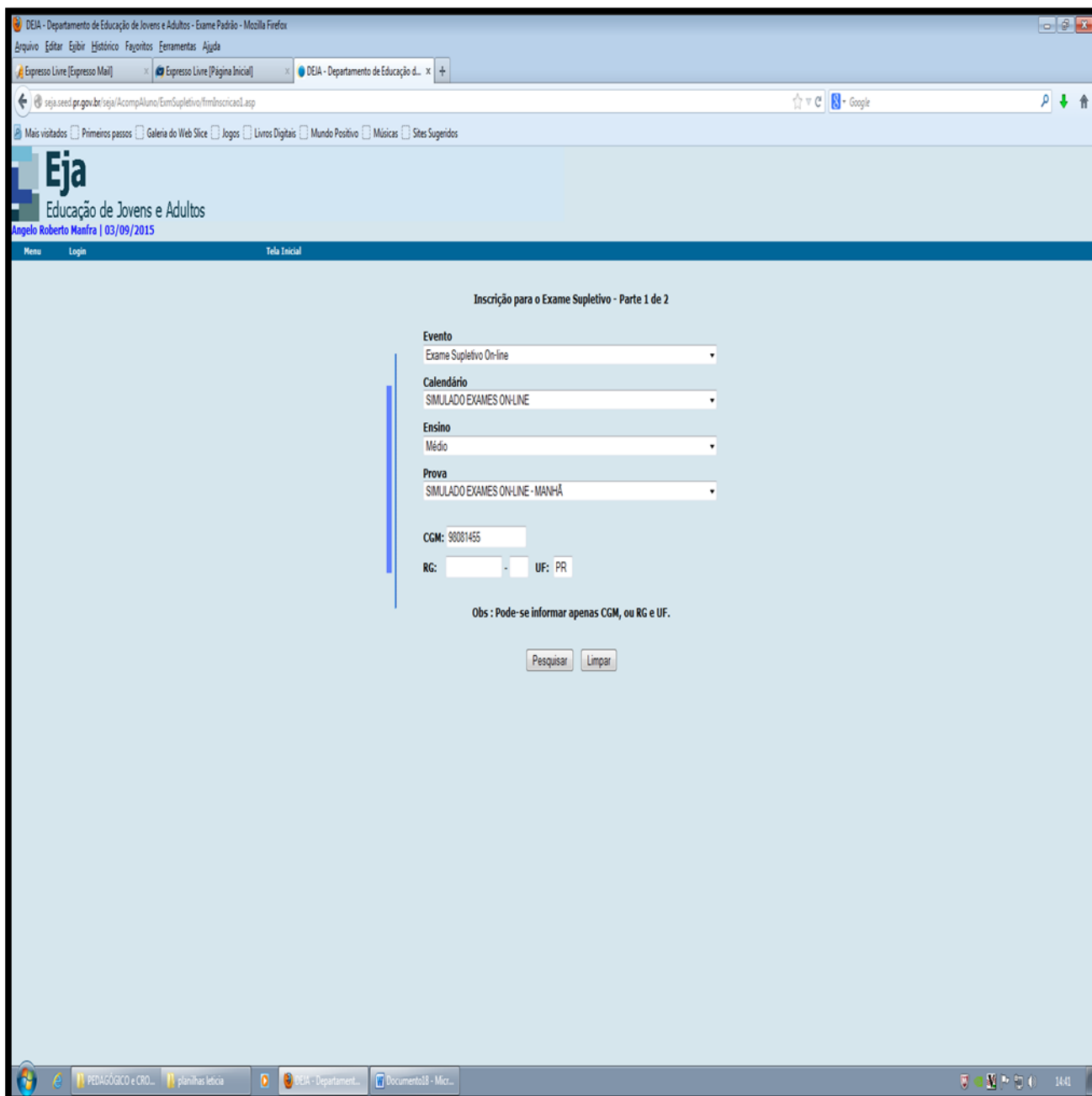

DEJA - Departamento de Educação de Jovens e Adultos - Exame Padrão - Mozilla Firefox

Arquivo Editar Exibir Histórico Favoritos Ferramentas Ajuda

Expresso Livre [Expresso Mail] x Expresso Livre [Página Inicial] x DEJA - Departamento de Educação d... x

seja.seed.pr.gov.br/seja/AcompAluno/ExmSupletivo/fmInscricao2.asp

Mais visitados Primeiros passos Galeria do Web Slice Jogos Livros Digitais Mundo Positivo Músicas Sites Sugeridos

# Eja

Educação de Jovens e Adultos

Angelo Roberto Manfra | 03/09/2015

Menu Login Tela Inicial

### Inscrição para o Exame Supletivo - Parte 2 de 2

**CGM:** 98081455

**Nome:** MARIO TESTE

**Data Nascimento:** 22/08/1980 **RG:** 81419329 **UF:** PR

**Evento:** Exame Supletivo On-line

**Calendário:** SIMULADO EXAMES ON-LINE

**Ensino:** Médio

**Prova:** SIMULADO EXAMES ON-LINE - MANHÃ

**Escola Exame**  
Selecione uma Escola

**Data da Prova:** 09/09/2015 **Hora da Prova:** manhã - 09:00 12:00

**Local - Sala Prova**  
Selecione um Local - Sala

**Data da Inscrição:** 03/09/2015

PEDAGÓGICO e CRO... planilhas leticia DEJA - Departament... Documento18 - Mic... 14:42

DEJA - Departamento de Educação de Jovens e Adultos - Exame Padrão - Mozilla Firefox

Arquivo Editar Exibir Histórico Favoritos Ferramentas Ajuda

Expresso Livre [Expresso Mail] x Expresso Livre [Página Inicial] x DEJA - Departamento de Educação d... x

seja.seead.pr.gov.br/seja/AcompAluno/ExmSupletivo/firmInscricao2.asp

Mais visitados  Primeiros passos  Galeria de Web Slice  Jogos  Livros Digitais  Mundo Positivo  Músicas  Sites Sugeridos

# Eja

Educação de Jovens e Adultos

Angelo Roberto Manfra | 03/09/2015

Menu Login Tela Inicial

### Inscrição para o Exame Supletivo - Parte 2 de 2

**CGM:** 98081455

**Nome:** MARIO TESTE

**Data Nascimento:** 22/08/1980      **RG:** 81419329 **UF:** PR

**Evento:** Exame Supletivo On-line

**Calendário:** SIMULADO EXAMES ON-LINE

**Ensino:** Médio

**Prova:** SIMULADO EXAMES ON-LINE - MANHÃ

**Escola Exame**  
CEEBJA TREINAMENTO (CURITIBA)

**Data da Prova:** 09/09/2015      **Hora da Prova:** manhã - 09:00 12:00

**Local - Sala Prova**  
Laboratório de informática

**Data da Inscrição:** 03/09/2015

PEDAGÓGICO e CRO... planilhas leticia DEJA - Departament... Documento18 - Micr... 1442

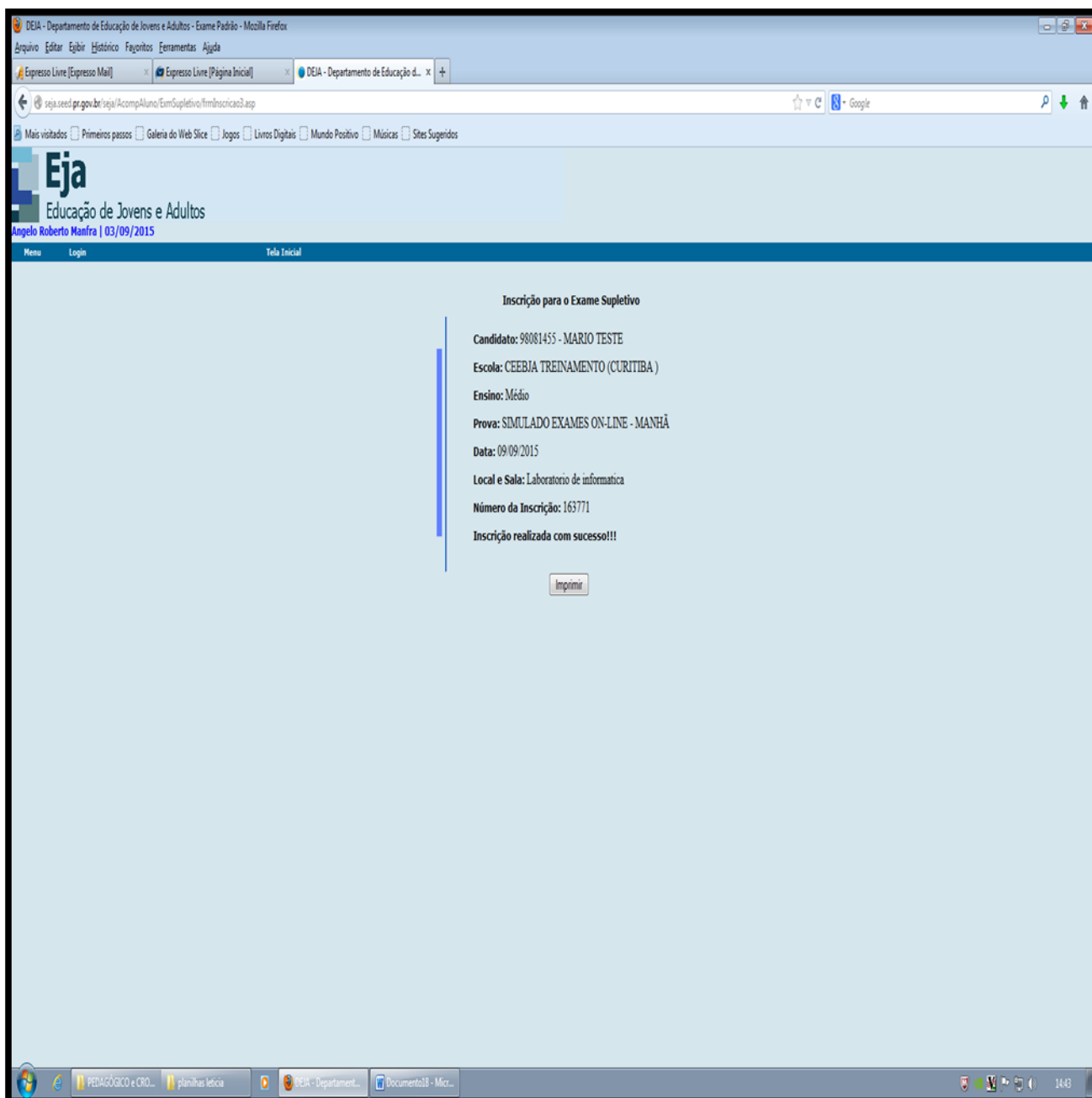

11.A entrega do comprovante de inscrição ao examinando que obteve a inscrição homologada para os Exames *Online* deverá ser feita pela Instituição de Ensino, ou CENSE credenciados, na mesma data de homologação da inscrição, conforme quadro abaixo, a fim de possibilitar ao examinado que obteve deferimento de sua inscrição tenha ciência das informações relativas à realização das provas.



### Cronograma para homologação das inscrições (incluindo bancas especiais)

Etapas	Período das inscrições	Homologação das inscrições em edital	Data dos Exames Online
1ª - Ensino Fundamental	08/09 à 15/09	18/09	24/09/2015
2ª – Ensino Médio	01/10 à 09/10	16/10	20/10/2015
3ª - Ensino Fundamental	03/11 à 09/11	13/11	18/11/2015
4ª – Ensino Médio	16/11 à 23/11	27/11	02/12/2015

12.O cronograma de aplicação das provas dos Exames Online segue o disposto no Edital nº 54/2015-GS/SEED:

5.13 A aplicação dos Exames Estaduais de EJA/2015 – oferta Online seguirá as datas e horários estabelecidos nos Cronogramas de Aplicação, conforme quadros a seguir:

### QUADRO I

#### Cronograma de Aplicação dos Exames para o Ensino Fundamental

#### 1ª Etapa – Ensino FUNDAMENTAL

**DIA: 24/09/2015**

ENSINO FUNDAMENTAL – MANHÃ					
DIA	DISCIPLINA	ENTRADA	INÍCIO	TÉRMINO	DURAÇÃO
24/09/15 Quinta-feira	Educação Física	07h30min	07h45min	09h15min	1h30min
	Arte	09h30min	09h45min	11h15min	1h30min
ENSINO FUNDAMENTAL – TARDE					
DIA	DISCIPLINA	ENTRADA	INÍCIO	TÉRMINO	DURAÇÃO
24/09/2015 Quinta-feira	Língua Portuguesa e Redação	12h45min	13h00	15h00	02h00
	Língua Estrangeira Moderna – Inglês	15h15min	15h30min	17h00	1h30min
ENSINO FUNDAMENTAL – NOITE					
DIA	DISCIPLINA	ENTRADA	INÍCIO	TÉRMINO	DURAÇÃO
24/09/2015 Quinta-feira	Matemática	18h30min	18h45min	20h15min	1h30min
	Ciências	20h15 min	20h30 min	22h	1h30min

#### 3ª Etapa – ENSINO FUNDAMENTAL

**DIA 18/11/2015**

<b>ENSINO FUNDAMENTAL – MANHÃ</b>					
<b>DIA</b>	<b>DISCIPLINA</b>	<b>ENTRADA</b>	<b>INÍCIO</b>	<b>TÉRMINO</b>	<b>DURAÇÃO</b>
18/11/2015 Quarta-feira	Língua Portuguesa e Redação	07h30min	07h45min	09h45min	02h00
	Língua Estrangeira Moderna- Inglês	10h00	10h15min	11h45min	1h30min
<b>ENSINO FUNDAMENTAL – TARDE</b>					
<b>DIA</b>	<b>DISCIPLINA</b>	<b>ENTRADA</b>	<b>INÍCIO</b>	<b>TÉRMINO</b>	<b>DURAÇÃO</b>
18/11/2015 Quarta-feira	Matemática	13h15min	13h30min	15h00	1h30min
	Ciências	15h15min	15h30min	17h00	1h30min
<b>ENSINO FUNDAMENTAL – NOITE</b>					
<b>DIA</b>	<b>DISCIPLINA</b>	<b>ENTRADA</b>	<b>INÍCIO</b>	<b>TÉRMINO</b>	<b>DURAÇÃO</b>
18/11/2015 Quarta-feira	Geografia	18h30 min	18h45min	20h15min	1h30min
	História	20h15 min	20h30min	22h00	1h30min

**QUADRO II**

**Cronograma de Aplicação dos Exames para o Ensino Médio**

**2ª Etapa – ENSINO MÉDIO**

**DIA 20/10/2015**

<b>ENSINO MÉDIO – MANHÃ</b>					
<b>DIA</b>	<b>DISCIPLINA</b>	<b>ENTRADA</b>	<b>INÍCIO</b>	<b>TÉRMINO</b>	<b>DURAÇÃO</b>
20/10/2015 Terça-feira	Matemática	07h30min	07h45min	09h15min	1h30min
	Biologia	09h30min	09h45min	11h15min	1h30min
<b>ENSINO MÉDIO – TARDE</b>					
<b>DIA</b>	<b>DISCIPLINA</b>	<b>ENTRADA</b>	<b>INÍCIO</b>	<b>TÉRMINO</b>	<b>DURAÇÃO</b>
20/10/2015 Terça-feira	Educação Física	13h15min	13h30min	15h00	1h30min
	Arte	15h15min	15h30min	17h00	1h30min
<b>ENSINO MÉDIO – NOITE</b>					
<b>DIA</b>	<b>DISCIPLINA</b>	<b>ENTRADA</b>	<b>INÍCIO</b>	<b>TÉRMINO</b>	<b>DURAÇÃO</b>
20/10/2015	Física	18h30min	18h45min	20h15min	1h30min

Terça-feira	Química	20h15 min	20h30min	22h00	1h30min
-------------	---------	-----------	----------	-------	---------

#### 4ª Etapa – ENSINO MÉDIO

DIA 02/12/2015

ENSINO MÉDIO – MANHÃ					
DIA	DISCIPLINA	ENTRADA	INÍCIO	TÉRMINO	DURAÇÃO
02/12/2015 Quarta-feira	Língua Portuguesa e Redação	07h30min	07h45min	09h45min	02h00
	Língua Estrangeira Moderna - Inglês ou Espanhol	10h00	10h15min	11h45min	01h30min
ENSINO MÉDIO – TARDE					
DIA	DISCIPLINA	ENTRADA	INÍCIO	TÉRMINO	DURAÇÃO
02/12/2015 Quarta-feira	Filosofia	13h15min	13h30min	15h00	1h30min
	Sociologia	15h15min	15h30min	17h00	1h30min
ENSINO MÉDIO – NOITE					
DIA	DISCIPLINA	ENTRADA	INÍCIO	TÉRMINO	DURAÇÃO
02/12/2015 Quarta-feira	Geografia	18h30min	18h45min	20h15min	1h30min
	História	20h15 min	20h30min	22h00	1h30min

13. O NRE é responsável pelas orientações e acompanhamento do processo dos Exames *Online* nas Instituições de Ensino, sob sua jurisdição.
14. Para a execução dos Exames *Online*, o responsável pela EJA no NRE deverá solicitar à equipe do CRTE/NRE a criação de um login e uma senha **para cada computador** que será utilizado para a realização das provas no laboratório de informática do Paraná Digital, nas Instituições credenciadas. Este login e senha serão utilizados **para acessar a rede no dia de realização das provas e não para acesso ao sistema SEJA (o CRTE não criará login e senha para acesso ao SEJA)**. Sugerimos que seja colada uma etiqueta em cada computador contendo o login e a senha de acesso à rede, visando facilitar o processo. Esse procedimento deverá ser realizado até uma semana antes das datas de exames respectivas a cada etapa, conforme orientações a serem disponibilizadas no Manual de Aplicação dos Exames *Online*.